

TS2log 11.40

paramétrer et générer un Client de connexion

- Le générateur de client est désormais numériquement signé pour éviter les blocages de faux-positifs par les antivirus. le nouveau générateur de client crée un fichier plat crypté avec l'extension ".connect":

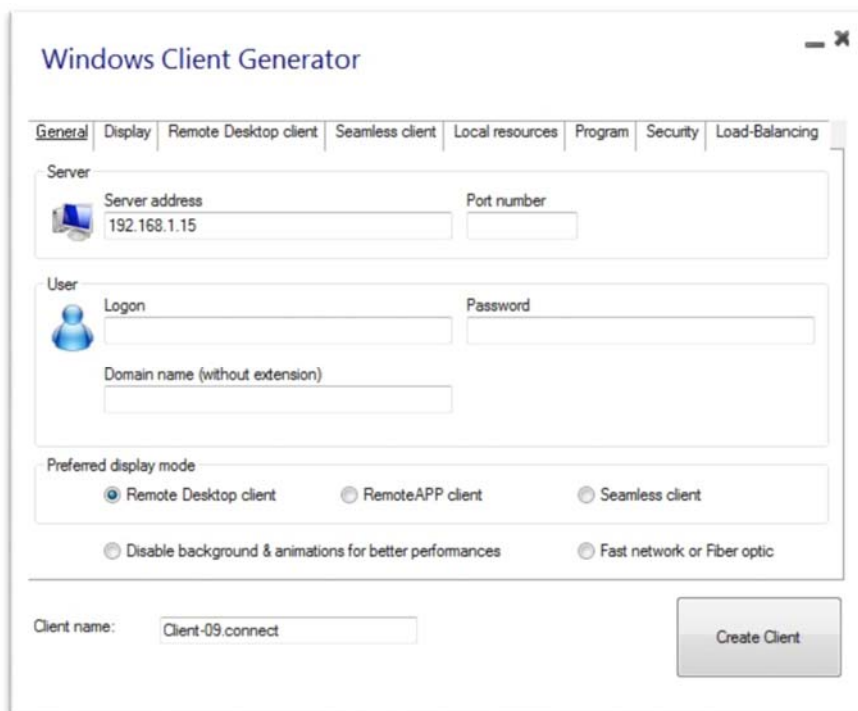

The screenshot shows the 'Windows Client Generator' application window. It has a title bar with a minus sign and a close button. Below the title bar are several tabs: 'General', 'Display', 'Remote Desktop client', 'Seamless client', 'Local resources', 'Program', 'Security', and 'Load-Balancing'. The 'General' tab is selected. The window is divided into several sections:

- Server:** Contains a 'Server address' field with the value '192.168.1.15' and a 'Port number' field.
- User:** Contains a 'Logon' field, a 'Password' field, and a 'Domain name (without extension)' field.
- Preferred display mode:** Contains five radio button options: 'Remote Desktop client' (selected), 'RemoteAPP client', 'Seamless client', 'Disable background & animations for better performances', and 'Fast network or Fiber optic'.
- Client name:** A text field containing 'Client-09.connect'.
- Create Client:** A button located to the right of the 'Client name' field.



Sur le poste client, un programme signé nommé "Setup-ConnectionClient.exe" doit être installé. Ce programme est disponible sur le serveur: c:\Program Files (x86)\TS2log\Clients\WindowsClient ou en téléchargement depuis l'adresse <https://dl-files.com/Setup-ConnectionClient.exe> Une fois que Setup-ConnectionClient.exe est installé sur l'ordinateur client, il suffit de déployer le fichier .connect sur le Bureau du poste client et de double-cliquer dessus pour initier la connexion Distante

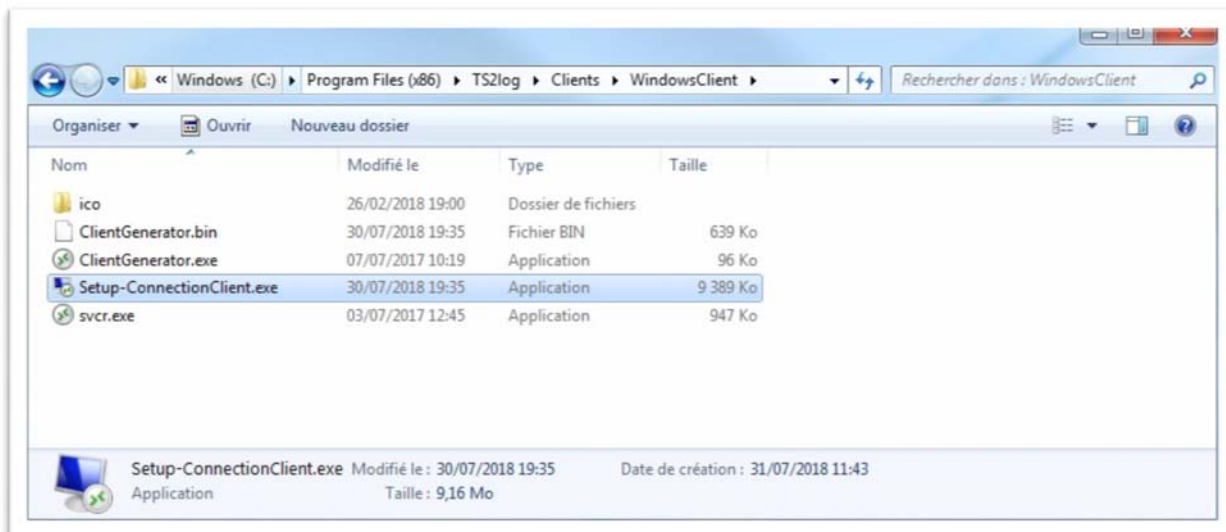

Il ouvrira localement le client TS2log requis. Ensuite, l'utilisateur devra simplement double-cliquer sur le fichier ".connect" pour démarrer sa session.

Modifier les paramètres du client

Pour modifier les paramètres du client, accédez au dossier RDP6 créé par le programme d'installation de Connection Client sur le profil de l'utilisateur :

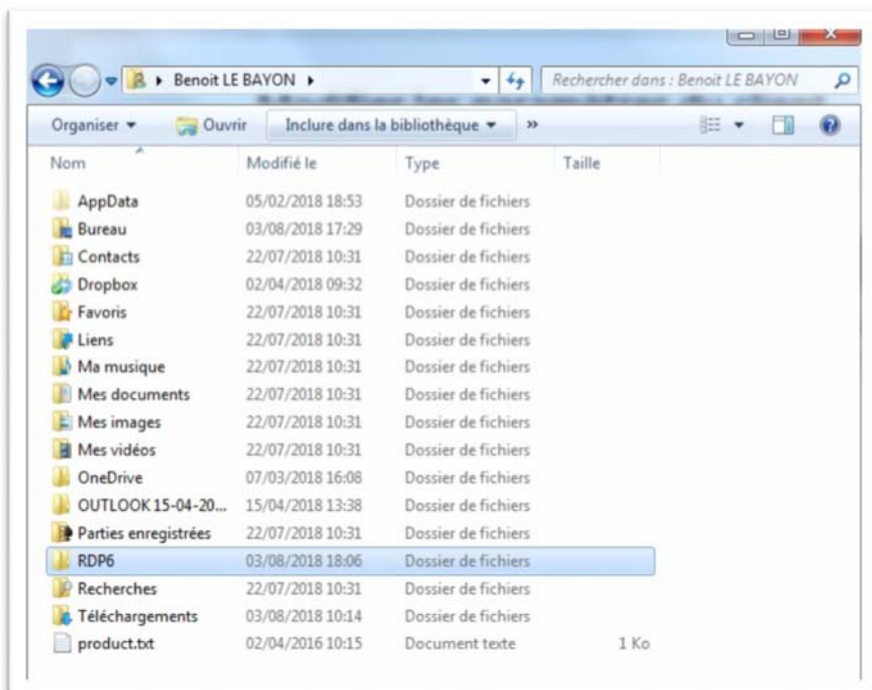

Et créez un raccourci du fichier ConnectLauncher.exe:

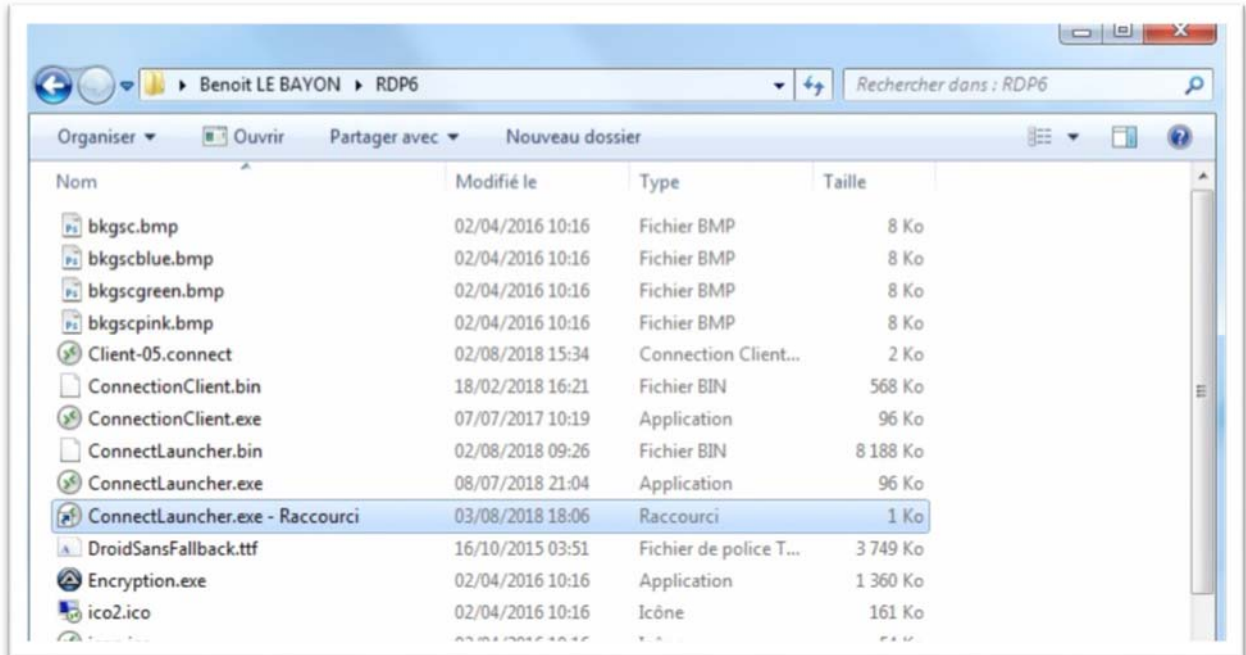

Puis faites un clic droit sur le raccourci, allez dans Propriétés et ajoutez la commande : "nom du client /?" À la ligne Cible:

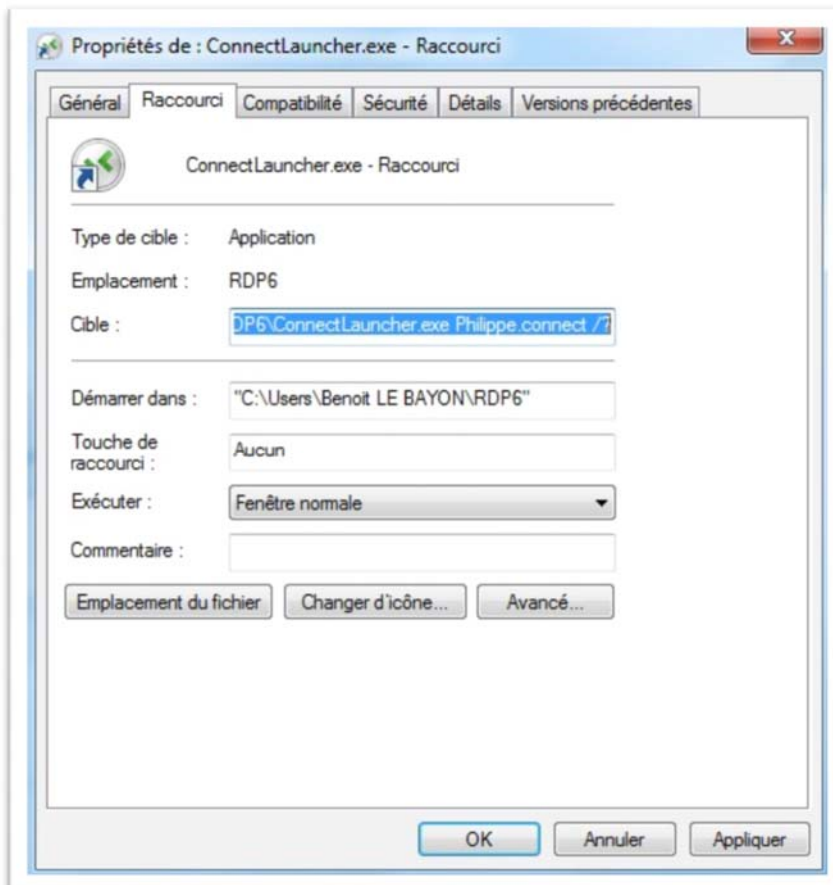

Maintenant, double-cliquez sur le raccourci, vous pourrez voir et modifier les paramètres de votre client :

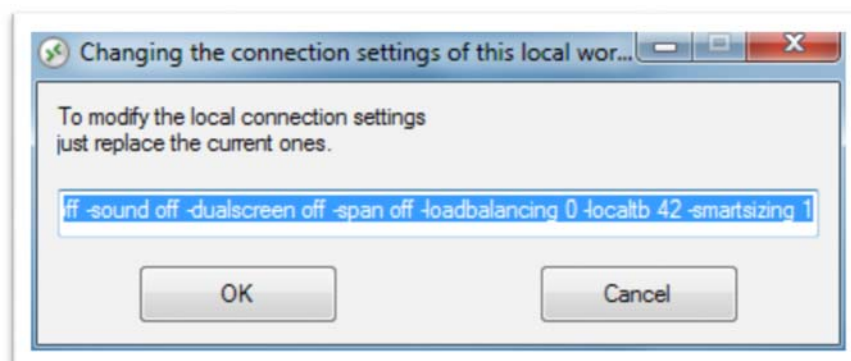
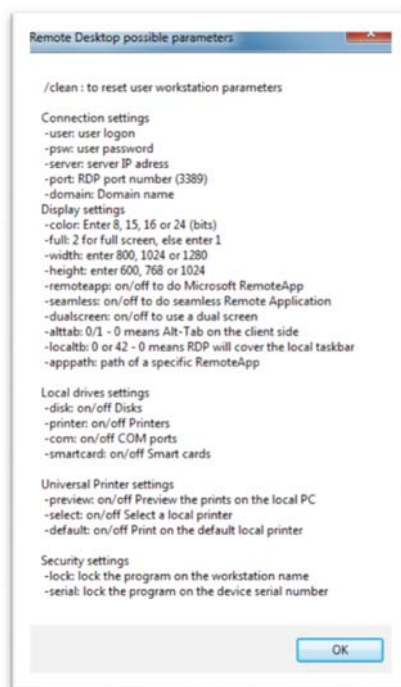
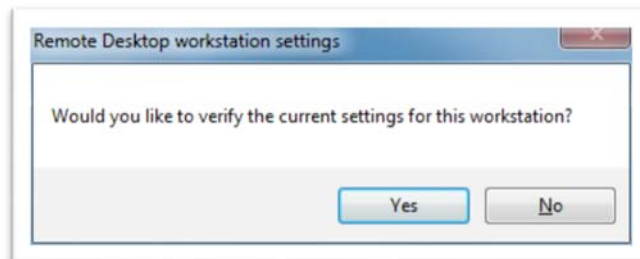

Modifier l'icône du client

Pour changer l'icône du client généré, créez simplement un raccourci du client et allez dans les propriétés du raccourci :

